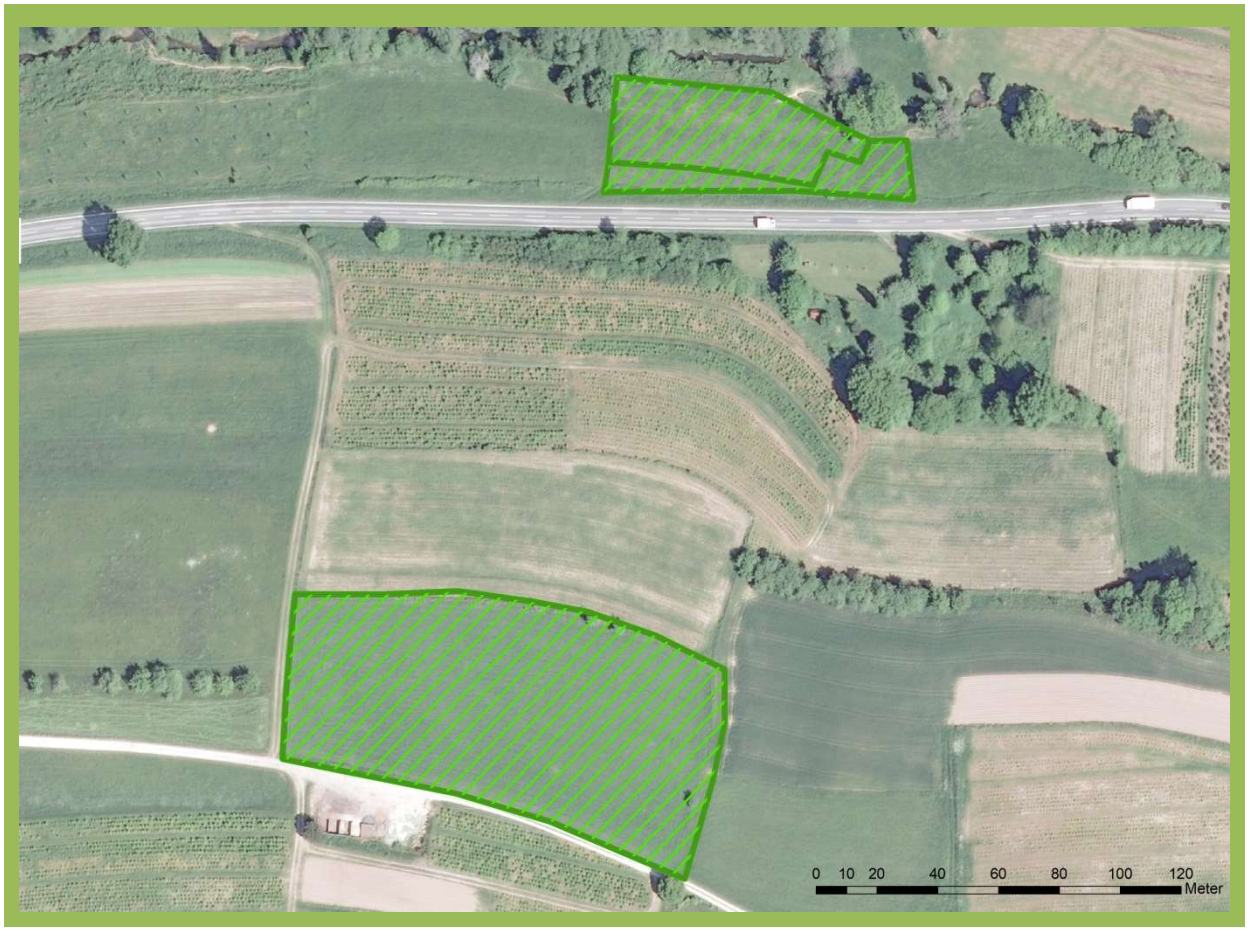

ÖkoAgentur
Ökopunkte für BAYERN

Angaben zur Ökokonto-Fläche: D55-003-001

Naturraum:	D55
Landkreis:	Main-Spessart
Anzahl Wertpunkte:	73.350 Stück
Flächengröße:	11.740 m²
Status Ökopunkte:	sofort verfügbar

Aufwertung nach § 15 BayKompV :

Ausgangszustände (BNT): G11/G12
→ Intensiv-Grünland/Brache
Zielzustand (BNT): B432, B112
→ Streuobst, Hecken

Folgende Leistungen werden durch den Kauf von Ökopunkten abgedeckt:

- Flächenbereitstellung und 25 Jahre Pflege
- Sicherung im Grundbuch solange der Eingriff wirkt
- Herstellung des Flächenbezugs für den Bauantrag
- juristisch geprüfter Kaufvertrag

Vorteile beim Kauf von Ökopunkten:

- kein eigener Flächenkauf nötig
- Planungssicherheit und zeitliche Flexibilität
- schnelle und unkomplizierte Abwicklung durch die ÖkoAgentur Bayern als vom LfU zertifizierte Vermittlungsagentur
- Bevorratung von Wertpunkten möglich

www.oekoagentur.de